В Саранске мужчина признан виновным в покушении на убийство малолетней дочери и применении насилия в отношении представителя власти

Собранные следственными органами Следственного комитета России по Республике Мордовия доказательства признаны судом достаточными для вынесения приговора ранее неоднократно судимому 39-летнему жителю Саранска, признанному виновным в совершении преступлений, предусмотренных ч.3 ст.30, п. «в» ч.2 ст.105 УК РФ (покушение на убийство, совершенное в отношении малолетнего) и ч.1 ст.318 УК РФ (применение насилия в отношении представителя власти).

Следствием и судом установлено, что днём 19 августа 2019 года в городе Саранске осуждённый в состоянии алкогольного опьянения после ссоры с сожительницей закрылся в квартире, где находилась их совместная 6-месячная дочь. Мама девочки в это время

© 2024 Следственное управление Следственного комитета Российской Федерации по Республике Мордовия

находилась за пределами квартиры. Находясь на балконе, мужчина стал кричать, что причинит ребёнку смерть. В это время внизу собрались местные жители и сообщили о происходящем в правоохранительные органы. Сотрудники региональных МВД и МЧС через соседний балкон пытались задержать подозреваемого и спасти ребёнка. В результате мужчина несколько раз ударил по голове одного из сотрудников. Несмотря на оказываемое сопротивление, мужчину задержали, а девочку передали медицинским работникам. В больнице она прошла обследование и через несколько дней вместе с мамой вернулась домой - ее жизни и здоровью ничего не угрожало.

В отношении обвиняемого на весь период расследования была избрана мера пресечения в виде заключения под стражу.

Приговором суда мужчине назначено наказание в виде 9,5 лет лишения свободы с отбыванием в исправительной колонии особого режима. Приговор суда в законную силу не вступил.

Изображения

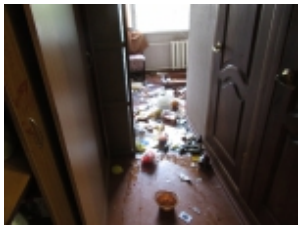

15 Июня 2020

Адрес страницы: https://mordovia.sledcom.ru/news/item/1473255

© 2024 Следственное управление Следственного комитета Российской Федерации по Республике Мордовия